







LISTE DES FORMATIONS 2017

VEUILLEZ COCHER LA (OU LES FORMATIONS) DE VOTRE CHOIX

MONTRÉAL		QUÉBEC				
Dates	Codes de formation	Dates	Codes de formation	Titres	Tarifs	Spécification(s)
<input type="checkbox"/> 7-8 déc.	RT-003-015	—	—	BLESSURES NON-TRAUMATIQUES DU MEMBRE INFÉRIEUR <i>Blaise Dubois, pht, RCAMT</i> <i>et Sébastien Richard, pht, FCAMT, SPC</i>	550 \$	
<input type="checkbox"/> 22 sept.	RT-004-023	<input type="checkbox"/> 9 juin	RT-004-022	CERVICALGIES: MISE À JOUR ET ASTUCES CLINIQUES <i>Pierre Langevin, pht, M.CI.SC., FCAMT</i>	300 \$	Physio et TRP
<input type="checkbox"/> 17 nov.	RT-006-013	<input type="checkbox"/> 4 mai	RT-006-014	COFFRE À OUTILS DU TRP <i>Sébastien Richard, pht, FCAMT, SPC</i>	300 \$	
<input type="checkbox"/> 24 nov.	RT-017-019	<input type="checkbox"/> 23 février	RT-017-020	CONTRÔLE MUSCULAIRE DE L'ÉPAULE <i>Jean-Philippe Boivin, pht</i>	300 \$	
<input type="checkbox"/> 7 avril	RT-001-021	<input type="checkbox"/> 16 nov.	RT-001-020	CONTRÔLE MUSCULAIRE ET PROPRICEPTION <i>Marcel Hardy, pht</i>	300 \$	
<input type="checkbox"/> 17 février <input type="checkbox"/> 10 nov.	RT-036-017 RT-036-019	<input type="checkbox"/> 10 février <input type="checkbox"/> 17 nov.	RT-036-014 RT-036-016	DYNAMIC TAPE <i>Gilles Courchesne, pht</i>	300 \$	 
<input type="checkbox"/> 24 mars	RT-032-013	<input type="checkbox"/> 27 oct.	RT-032-012	L'ÉPAULE RAIDE: DÉMYSTIFIER ET TRAITER EFFICACEMENT LA CAPSULITE GLÉNO-HUMÉRALE <i>Jean-Philippe Boivin, pht</i>	300 \$	
<input type="checkbox"/> 20 avril	RT-018-011	<input type="checkbox"/> 11 mai	RT-018-012	ÉTOURDISSEMENTS, VERTIGES (...) GÉRIATRIE <i>Jennifer O'Neil, pht, M.Sc.</i>	300 \$	—
<input type="checkbox"/> 21 avril	RT-007-015	<input type="checkbox"/> 12 mai	RT-007-016	ÉVALUATION ET TRAITEMENT DU VERTIGE (VPPB) <i>Jennifer O'Neil, pht, M.Sc.</i>	300 \$	—
<input type="checkbox"/> 26 mai	RT-026-007	<input type="checkbox"/> 22 sept.	RT-026-010	ÉVALUATION DE PROBLÈMES D'ÉQUILIBRE EN NEURORÉADAPTATION (...) <i>Chantal von Schoenberg, pht, DPT</i>	300 \$	—



Port de la camisole recommandé



Port de culottes courtes recommandé

POUR TROUVER LA DESCRIPTION DE L'ENSEMBLE DE NOS FORMATIONS RENDEZ-VOUS SUR ATLASMEDIC.COM/FR/FORMATIONS

•Les tarifs incluent les taxes.

VEUILLEZ COCHER LA (OU LES FORMATIONS) DE VOTRE CHOIX



Port de la chemise recommandé



Port de culottes courtes recommandé

MONTRÉAL		QUÉBEC		Titres	Tarifs	Spécification(s)
Dates	Codes de formation	Dates	Code de formation			
<input type="checkbox"/> 17 mars	RT-056-003	<input type="checkbox"/> 17 nov.	RT-056-004	INTERDISCIPLINARITÉ : AU-DELÀ DU TRAVAIL D'ÉQUIPE <i>Aymie Brousseau, DC</i>	300 \$	—
<input type="checkbox"/> 3 mars <input type="checkbox"/> 6 octobre	RT-051-005 RT-051-007	<input type="checkbox"/> 27 janvier <input type="checkbox"/> 28 sept.	RT-051-006 RT-051-008	INTRODUCTION À LA RÉADAPTATION POST-ARTHROPLASTIE DU GENOU ET DE LA HANCHE <i>Jean-François Lalande, pht</i>	300 \$	—
<input type="checkbox"/> 23 mars	RT-061-001	<input type="checkbox"/> 26 octobre	RT-061-002	INTRODUCTION TO MEDICAL YOGA THERAPY: EVALUATION & TREATMENT TOOLS <i>Diana Perez, B.Sc.PT, M.Sc.</i>	300 \$	Formation offerte en anglais à Montréal et en français à Québec
<input type="checkbox"/> 11 mai	RT-054-003	<input type="checkbox"/> 24 nov.	RT-054-004	INTÉGRATION CLINIQUE DE LA BIOMÉCANIQUE DU GENOU : AMÉLIOREZ L'EFFICACITÉ THÉRAPEUTIQUE <i>Philippe Landry, TRP et Mathieu Lalumière, pht</i>	360 \$	—
<input type="checkbox"/> 27 janvier	RT-044-003	<input type="checkbox"/> 1 ^{er} déc.	RT-044-004	LIGAMENT CROISÉ ANTÉRIEUR : RÉADAPTATION <i>Marcel Hardy, pht</i>	300 \$	
<input type="checkbox"/> 26-27 mai	RT-065-001	<input type="checkbox"/> 31 mars - 1 avril	RT-065-002	MALADIE DE PARKINSON : ÉVALUATION ET INTERVENTION EN RÉADAPTATION <i>Violaine Lavoie, pht et Dr Marie-France Cimon, Psychologue, Neuropsychologue</i>	550 \$	—
<input type="checkbox"/> 22 sept.	RT-027-009	<input type="checkbox"/> 23 mars	RT-027-008	MAXIMISEZ L'EFFICACITÉ DE VOS EXERCICES <i>Véronique Cormier, pht</i>	300 \$	—
—	—	<input type="checkbox"/> 25 mai	RT-039-006	MISES À JOUR EN ÉLECTROTHÉRAPIE I <i>Claude Bourret, pht</i>	300 \$	—
<input type="checkbox"/> 20 mars <input type="checkbox"/> 27 nov.	RT-046-007 RT-046-009	<input type="checkbox"/> 7 avril <input type="checkbox"/> 13 nov.	RT-046-006 RT-046-008	MOUVEMENT AMÉLIORÉ : UN OUTIL THÉRAPEUTIQUE PUISSANT <i>Marjorie Gingras, pht</i>	300 \$	Physio, TRP
<input type="checkbox"/> 4 mai	RT-049-003	<input type="checkbox"/> 23 nov.	RT-049-004	NEUROLOGIE SIMPLIFIÉE : L'EXAMEN NEUROLOGIQUE EFFICACE <i>Gaétan Thibault, Professeur de Neurosciences</i>	300 \$	Physio, TRP
<input type="checkbox"/> 5 mai	RT-047-003	<input type="checkbox"/> 24 nov.	RT-047-004	NEUROLOGIE SIMPLIFIÉE : LE SYSTÈME NERVEUX PÉRIPHÉRIQUE <i>Gaétan Thibault, Professeur de Neurosciences</i>	300 \$	Physio, TRP

POUR TROUVER LA DESCRIPTION DE L'ENSEMBLE DE NOS FORMATIONS RENDEZ-VOUS SUR ATLASMEDIC.COM/FR/FORMATIONS

•Les tarifs incluent les taxes.

VEUILLEZ COCHER LA (OU LES FORMATIONS) DE VOTRE CHOIX



Port de la camisole recommandé



Port de culottes courtes recommandé

MONTRÉAL		QUÉBEC		Titres	Tarifs	Spécification(s)
Dates	Codes de formation	Dates	Codes de formation			
<input type="checkbox"/> 26-27 oct.	RT-059-001	<input type="checkbox"/> 20-21 avril	RT-059-002	PONCTURE PHYSIOTHÉRAPIQUE AVEC AIGUILLE SÈCHE (PPAS) (PONCTURES AVANÇÉES ET RÉVISION) <i>Éric Lachance, pht, Sylvain Cardinal, BSc. Biochimie, Ac et Emmanuelle Rivest-Gadbois, pht</i>	550 \$	Physio certifié en PPAS seulement
<input type="checkbox"/> 23 oct.	RT-064-001	<input type="checkbox"/> 6 nov.	RT-064-002	MISE À JOUR ET NOUVEAUTÉS EN INTERVENTION POUR CLIENTÈLE NEURO <i>Jennifer O'Neil, pht, M.Sc.</i>	300 \$	—
<input type="checkbox"/> 28-29 sept.	RT-040-007	<input type="checkbox"/> 30-31 mars	RT-040-006	QUADRANT SUPÉRIEUR: LE CLINICIEN ET SON COFFRE D'OUTILS <i>Sébastien Richard, pht, FCAMT, SPC et Jean-Philippe Boivin, pht</i>	550 \$	
—	—	<input type="checkbox"/> 3-4-5 nov. (5 nov.: 8h30 –12h)	RT-063-001	RECONDITIONING LEVEL 1 <i>Scott Livingston, B.Sc., CAT(C), CSCS Jaime Livingston, B.Sc., CAT(C), CSCS</i>	914 \$ (914,05\$)	
<input type="checkbox"/> 4-5 déc.	RT-031-004	—	—	SHOULDER: THEORY AND PRACTICE <i>Jeremy Lewis, PhD, MSc., FCSP., MMAPC</i>	550 \$	 Formation offerte en anglais
<input type="checkbox"/> 24 février <input type="checkbox"/> 3 nov.	RT-014-029 RT-014-031	<input type="checkbox"/> 17 février <input type="checkbox"/> 10 nov.	RT-014-028 RT-014-030	STABILISATION LOMBAIRE <i>Chantal Gendron, pht, FCAMT</i>	300 \$	—
<input type="checkbox"/> 3 février <input type="checkbox"/> 20 oct.	RT-002-035 RT-002-037	<input type="checkbox"/> 24 février <input type="checkbox"/> 13 oct.	RT-002-036 RT-002-038	TAPING NEURO-PROPRIOCEPTIF, NIVEAU 1 <i>Gilles Courchesne, pht</i>	300 \$	
<input type="checkbox"/> 12 mai	RT-005-019	<input type="checkbox"/> 5 mai	RT-005-020	TAPING NEURO-PROPRIOCEPTIF, NIVEAU 2 <i>Gilles Courchesne, pht</i>	300 \$	
<input type="checkbox"/> 19 oct.	RT-062-001	<input type="checkbox"/> 18 mai	RT-062-002	THÉRAPIE PAR ONDES DE CHOC EXTRACORPORELLES <i>Dr Alain Yvan Bélanger BSc, MSc, PhD, pht</i>	300 \$	—
<input type="checkbox"/> 30-31 mars <input type="checkbox"/> 30 nov.- 1 ^{er} déc.	RT-043-007 RT-043-009	<input type="checkbox"/> 3-4 fév. <input type="checkbox"/> 5-6 oct.	RT-043-006 RT-043-008	THORAX: POUR COMPRENDRE ET INTERVENIR EFFICACEMENT NIVEAUX 1 ET 2 <i>Jean-Luc Perreault, pht</i>	550 \$	Physio seulement

POUR TROUVER LA DESCRIPTION DE L'ENSEMBLE DE NOS FORMATIONS RENDEZ-VOUS SUR [ATLAMEDIC.COM/FR/FORMATIONS](https://atlamedic.com/fr/formations)

•Les tarifs incluent les taxes.

VEUILLEZ COCHER LA (OU LES FORMATIONS) DE VOTRE CHOIX



Port de la chemise recommandé



Port de culottes courtes recommandé

MONTRÉAL		QUÉBEC		Titres	Tarifs	Spécification(s)
Dates	Codes de formation	Dates	Codes de formation			
<input type="checkbox"/> 9-10 février	RT-052-003	<input type="checkbox"/> 19-20 oct.	RT-052-004	TRAUMATISME CRANIOCÉRÉBRAL LÉGER : DE LA BLESSURE AU RETOUR À LA FONCTION <i>Pierre Langevin, phd, M.CI.SC., FCAMT et Dr Philippe Fait, ph.D, CAT©</i>	550 \$	Physio, TRP, chiro, ergo, thérapeute du sport seulement
Trois-Rivières				Titres	Tarifs	Spécification(s)
Date: <input type="checkbox"/> 9 juin		Code de formation : RT-060-001		ANATOMIE SUR CADAVRES APPLIQUÉE À LA PONCTURE PHYSIOTHÉRAPIQUE À L'AIGUILLE SÈCHE (PPAS) <i>Éric Lachance, phd et Sylvain Cardinal, BSc. Biochimie, Ac</i>	400 \$	Physio seulement ayant au préalable complété la formation de base en PPAS
POUR TROUVER LA DESCRIPTION DE L'ENSEMBLE DE NOS FORMATIONS RENDEZ-VOUS SUR ATLASMEDIC.COM/FR/FORMATIONS						

•Les tarifs incluent les taxes.

Formations offertes à **tous les professionnels de la santé** (à l'exception de quelques-unes)

LIEUX DES FORMATIONS

MONTRÉAL	QUÉBEC	TROIS-RIVIÈRES
L'Hôtel Universel 5000, rue Sherbrooke Est Montréal 800 567-0223	Atlas Médic 80, rue de Sydney St-Augustin-de-Desmaures 866 404-4497	UQTR 3351, boulevard des Forges Trois-Rivières 819 376-5011



POUR TROUVER LA DESCRIPTION DE L'ENSEMBLE DE NOS FORMATIONS, RENDEZ-VOUS SUR

ATLASMEDIC.COM/FR/FORMATIONS

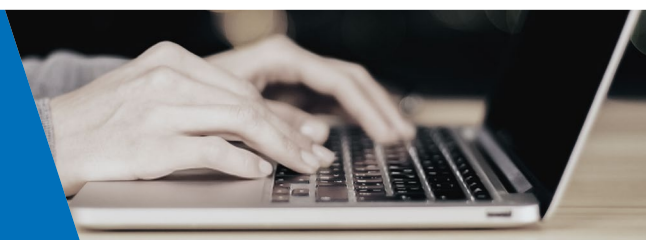

TARIFICATION ET INSCRIPTION

VOICI LA LISTE DE NOS TARIFS POUR 2017

(Les prix incluent les taxes)

UN JOUR	300 \$
UN JOUR, DEUX FORMATEURS	360 \$
DEUX JOURS, UNE FORMATION	550 \$

Ces tarifs incluent:



Les notes de cours

Les notes de cours sont remis le matin même de la formation.

Veillez **prévoir stylos et marqueurs** pour la prise de notes.



Les pauses-café



Le dîner

Offert sur place par Atlas Médic



REÇUS ET CERTIFICATS

Un reçu vous sera remis le jour de la formation.

À la fin de la journée, le formateur vous remettra un certificat signé, qui devra être conservé dans votre portfolio afin de cumuler vos HFC. La commande de copies supplémentaires sera facturée au coût de **20 \$ / unité + taxes**.

LES HEURES DE FORMATION CONTINUE

Atlas Médic fait généralement afficher ses formations sur le site Internet de l'Association québécoise de la physiothérapie (AQP). Dans les informations affichées, l'Association indique le nombre de HFC correspondant à chacune des formations.

Mais, savez-vous que même les formations qui ne sont pas affichées peuvent donner droit à des HFC? Pour vous renseigner sur le sujet, consultez les documents relatifs à la Politique d'amélioration continue de la compétence (PACC) sur le site Internet de l'Ordre Professionnel de la Physiothérapie du Québec (OPPQ).

AUCUNE INSCRIPTION PAR TÉLÉPHONE

Dû au nombre élevé d'inscriptions, nous ne prenons pas d'inscriptions par téléphone.

MÉTHODE DE PAIEMENT

Par chèque, à l'adresse suivante :

Atlas Médic

80, rue de Sydney, Saint-Augustin-de-Desmaures (Québec) G3A 0P3

Le chèque doit être postdaté au moins un mois avant la date de la formation choisie. Si vous vous inscrivez à plus d'une formation, **veuillez faire un chèque pour chaque formation**.

Votre inscription sera confirmée à la réception du chèque.

POUR TOUTES QUESTIONS

Communiquer avec Annick Létourneau
au 418-878-4487
ou 1 866-404-4497 p.159
ou aletourneau@atlasmedic.com



FORMULAIRE D'INSCRIPTION 2017

RENSEIGNEMENTS

Nom : _____

Prénom : _____

Lieu de travail (nom de l'organisme): _____

Numéro de membre (OPPQ) PHT- _____

TRP- AUTRE _____

Adresse (travail): _____

Ville : _____ Province : _____

Téléphone (maison): _____

Téléphone (mobile): _____

Courriel : _____

Allergies alimentaires : _____

PAIEMENT

Chèque Veuillez **SVP NE PAS** envoyer le formulaire par télécopieur si vous payez par chèque. Si vous vous inscrivez à une formation qui aura lieu dans quelques mois, veuillez le postdater 1 mois précédant la formation

Ci-joint : _____

Un formulaire acheminé par télécopieur indiquant que le chèque sera posté sous peu **ne confirme pas votre inscription**. Celle-ci sera confirmée à la réception du paiement seulement.

Carte de crédit

VISA Mastercard AMEX

Montant : _____

Titulaire de la carte : _____

No. de la carte de crédit : _____

Expiration : _____ Code CVC

Une fois le formulaire complété, **veuillez l'envoyer par télécopieur au 418-800-0331** ou par courriel (en le numérisant) à formations@atlasmedic.com

POLITIQUE D'ANNULATION ET DE REMBOURSEMENT

Toute demande d'annulation doit être transmise par courriel à Atlas Médic à l'adresse suivante : formations@atlasmedic.com.

- 60 jours précédant la formation: remboursement complet (moins 25,00\$, pour frais administratif)
- Annulation 59 à 14 jours précédant la formation :
Deux choix possibles:
 1. Un remboursement de 75 % des frais d'inscription
 2. L'application d'un crédit de formation (moins 25,00\$, pour frais administratif)
- 13 jours et moins précédant la formation: aucun remboursement.

Prendre note qu'il est toujours possible pour un participant de transférer son inscription à un collègue.

Comment utiliser un crédit de formation

- En communiquant avec nous par courriel à formations@atlasmedic.com. Aucun crédit ne peut être appliqué en ligne.
- Si vous vous inscrivez en ligne et demandez par la suite que votre crédit soit appliqué, des frais de 25,00\$ seront chargés.
- Si le participant présente une preuve attestant qu'il se trouvait dans l'impossibilité d'assister à la formation en raison d'une situation de force majeure, il aura droit à un remboursement de 75 %.
- Atlas Médic se réserve le droit d'annuler une formation lorsque le nombre minimal de participants n'est pas atteint. Dans un tel cas, Atlas Médic avisera l'ensemble des participants inscrits et leur remboursera la totalité de leurs frais d'inscription.

Modification de l'inscription

Des frais de 25,00\$ seront appliqués pour tout changement à votre inscription (ex. : report de formation)

CONFIRMATION D'INSCRIPTION

Une fois que nous aurons reçu votre formulaire: un message de confirmation vous sera envoyé par courriel. Si vous n'avez rien reçu dans les cinq (5) jours suivant votre envoi, veuillez communiquer avec nous afin de vous assurer que nous avons bien reçu votre inscription.

Une semaine avant la formation, un courriel vous sera envoyé afin de vous rappeler l'heure, le lieu et la tenue vestimentaire requise (le cas échéant).

